ユニオン通信

No.22
2009.01.11

姫路ユニオン
委員長　森 山 容 光
TEL:079-288-1734　FAX:079-288-1158

先ず 製造業派遣やめろ

12.26 NHK

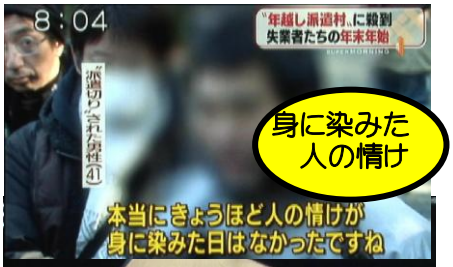

身に染みた人の情け

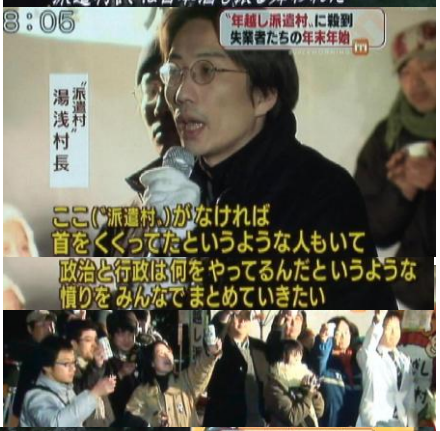

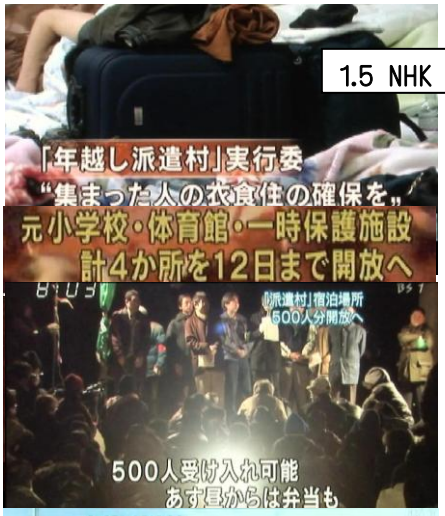

1.5 NHK

移動前に国会デモ

1.6 NHK

労働者派遣法
抜本的に見直すよう訴え

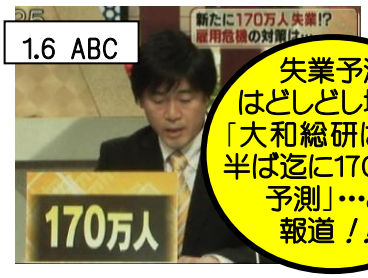

1.6 ABC

失業予測はどしどし増え、「大和総研は09年半ば迄に170万人予測」…と報道！！

1.2 NHK

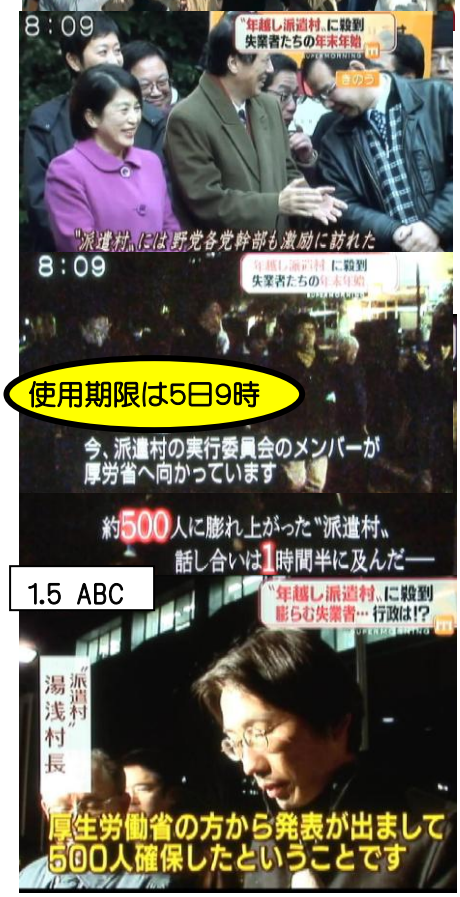

使用期限は5日9時

1.5 ABC

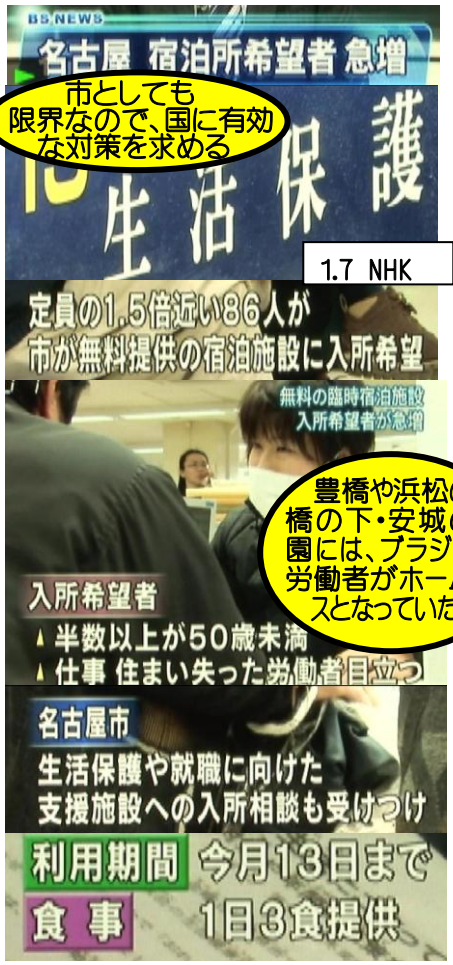

市としても限界なので、国に有効な対策を求める

1.7 NHK

豊橋や浜松の橋の下・安城の公園には、ブラジル人労働者がホームレスとなっていた

派遣切りは地方で多い！　日比谷も全国での氷山の一角！！

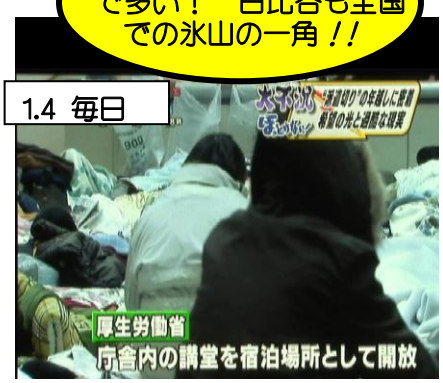

1.4 毎日